

maître d'ouvrage :

architecte :

ingénieur :

peb :

projet :

adresse :

situation :

Le changement d'affectation du rez-de-chaussée en HORECA

Boulevard de Dixmude 19, 1000 Bruxelles

situation existante de droit

04 / 10 / 2024

01

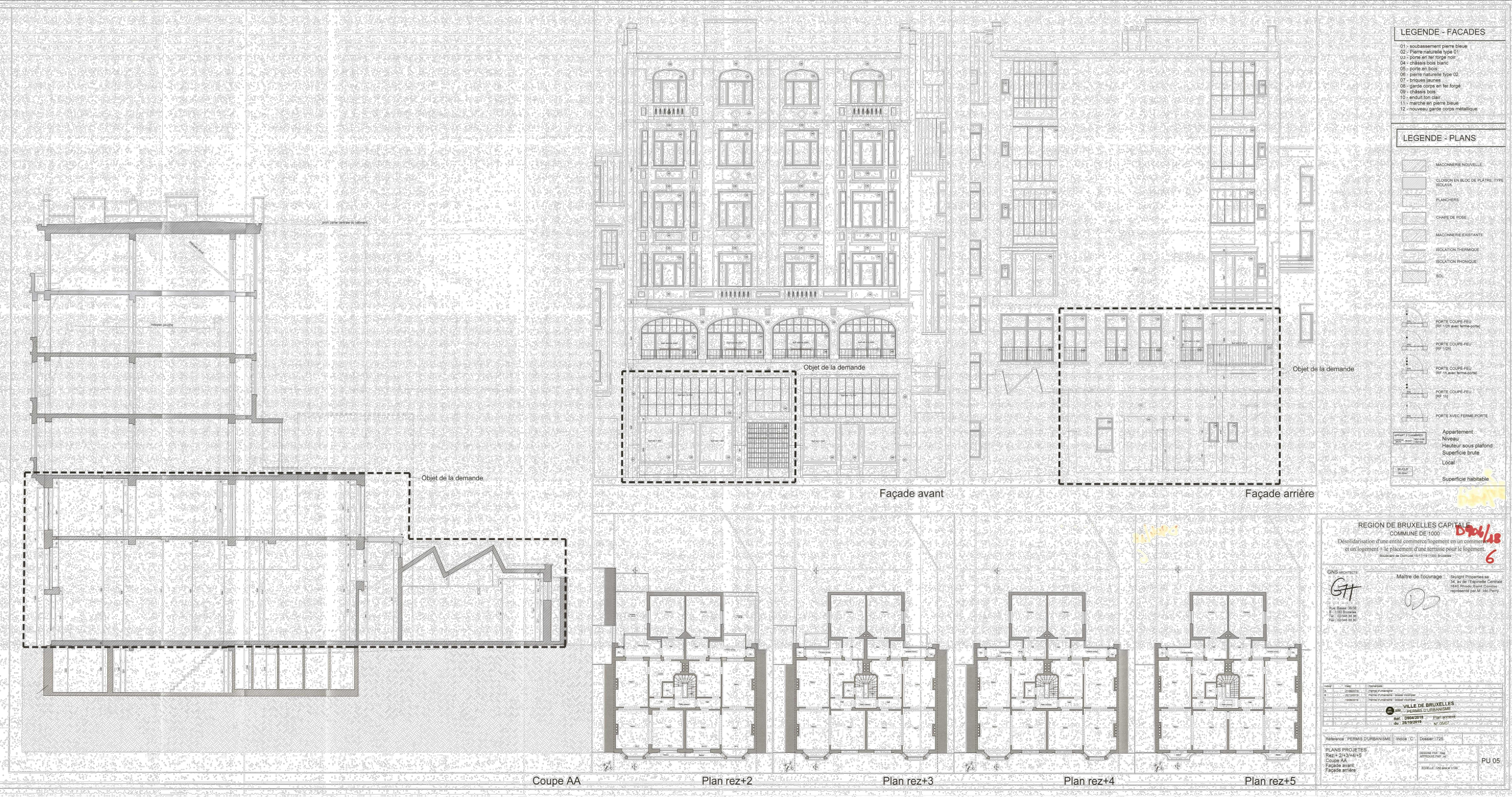

maître d'ouvrage :	ingénieur :	projet :	Le changement d'affectation du rez-de-chaussée en HORECA	04 / 10 / 2024	02
architecte :	peb :	adresse :	Boulevard de Dixmude 19, 1000 Bruxelles		
		situation :	situation existante de droit		

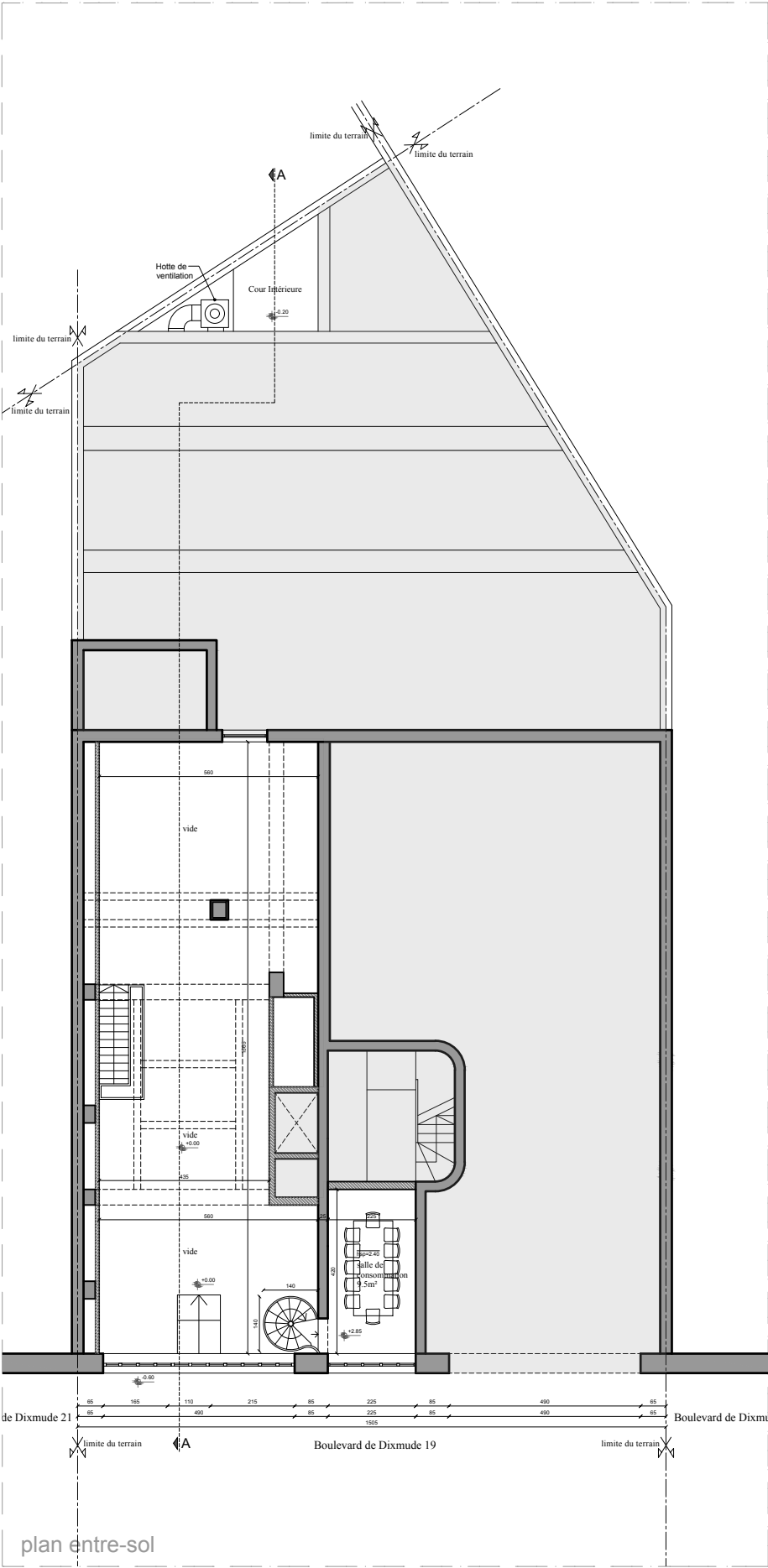
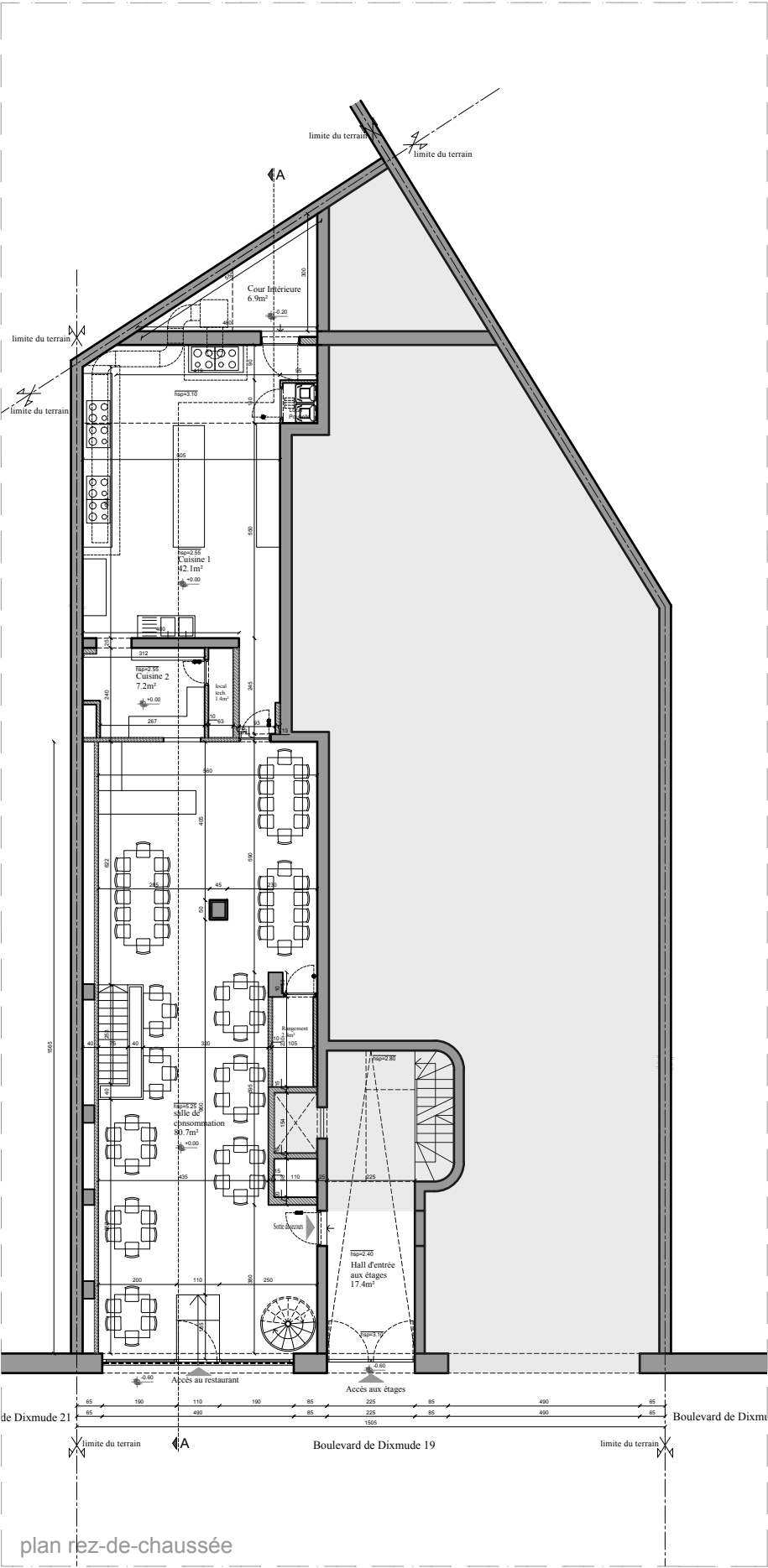
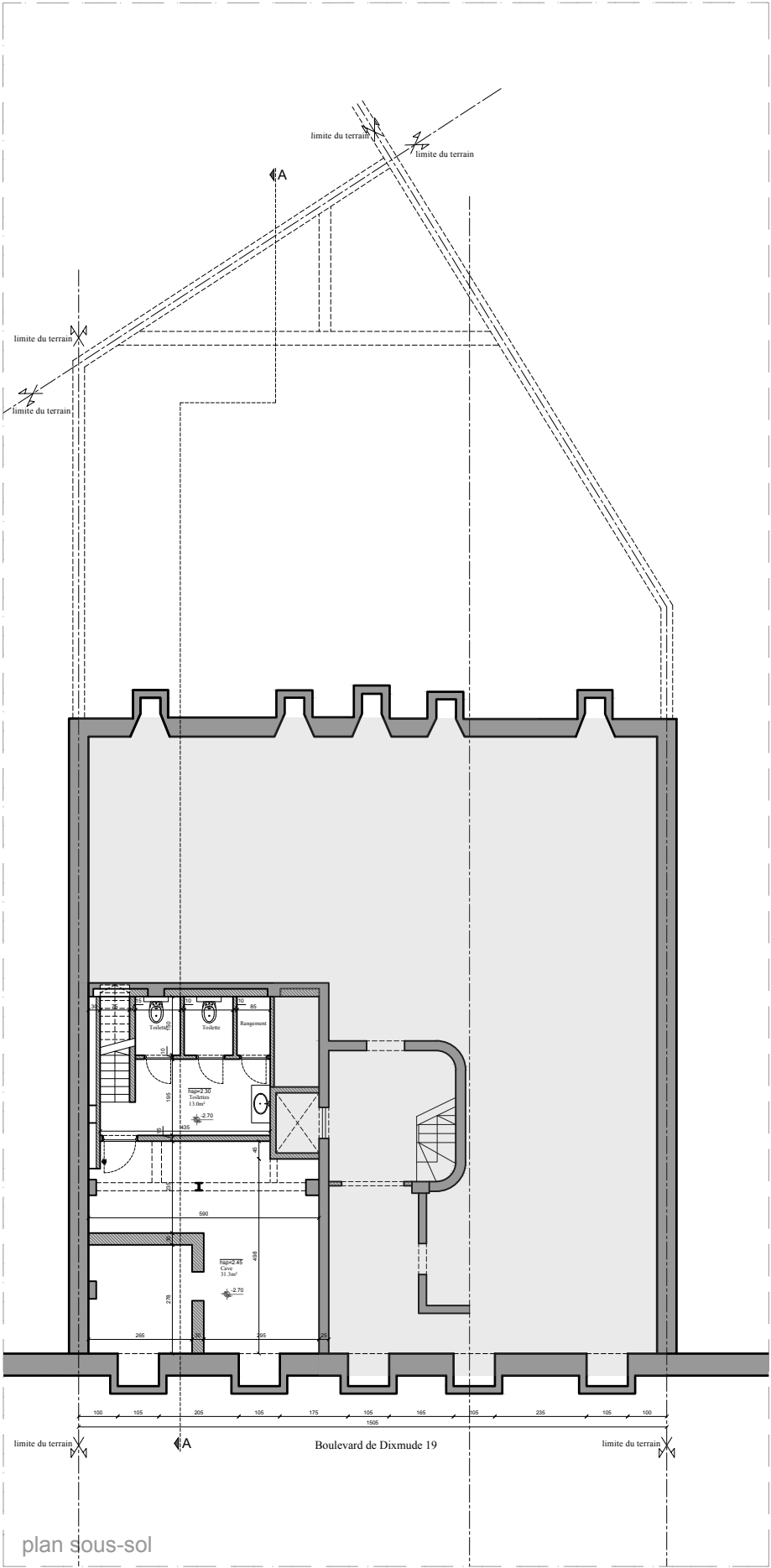



	maître d'ouvrage :	ingénieur :	projet :	Le changement d'affectation du rez-de-chaussée en HORECA	04 / 10 / 2024	04
	architecte :	peb :	adresse :	Boulevard de Dixmude 19, 1000 Bruxelles		
			situation:	situation existante de fait à régulariser - façades		

